

SCHNITT A-A

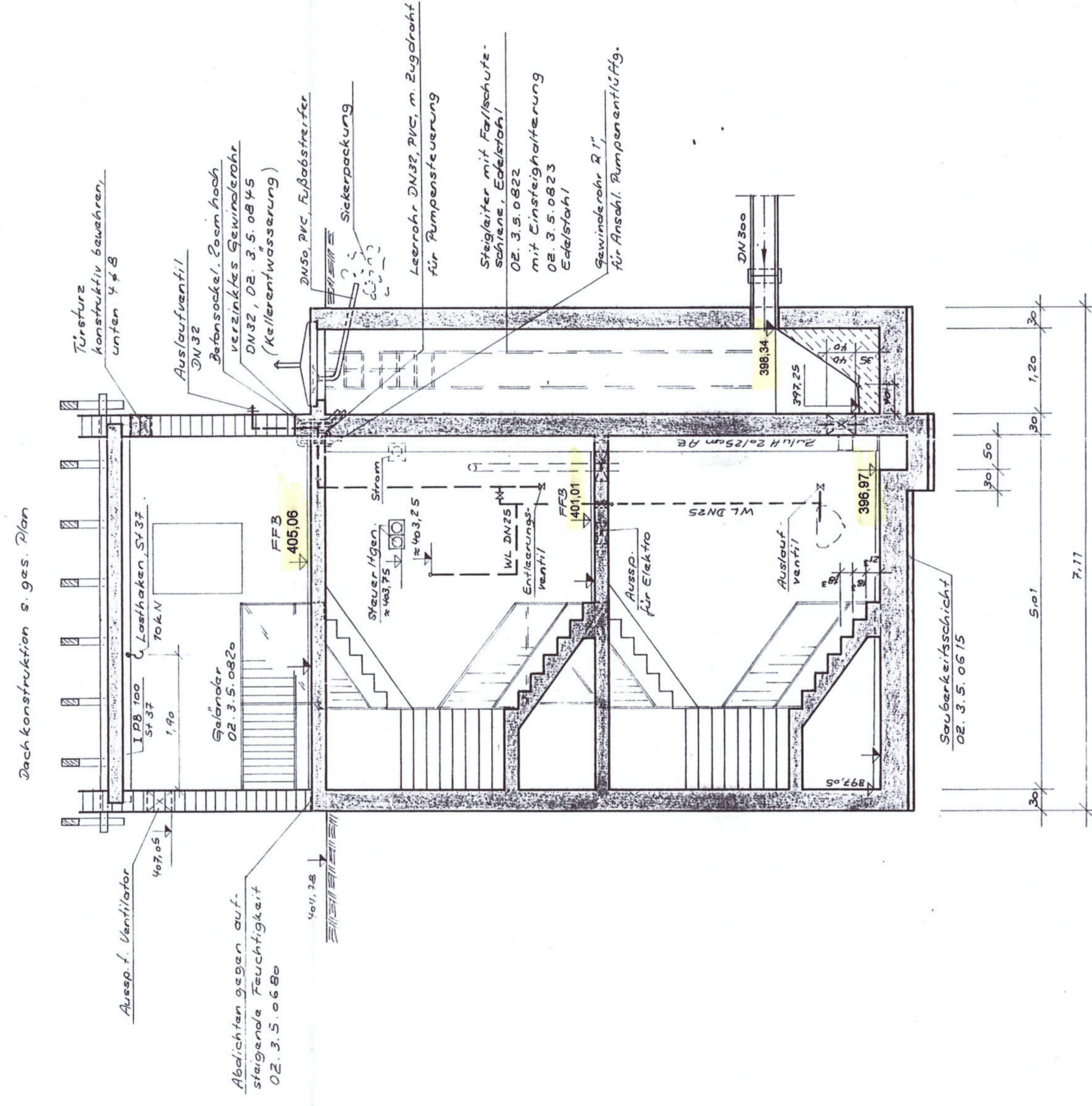

GRUNDRISS ERDGESCHOSS

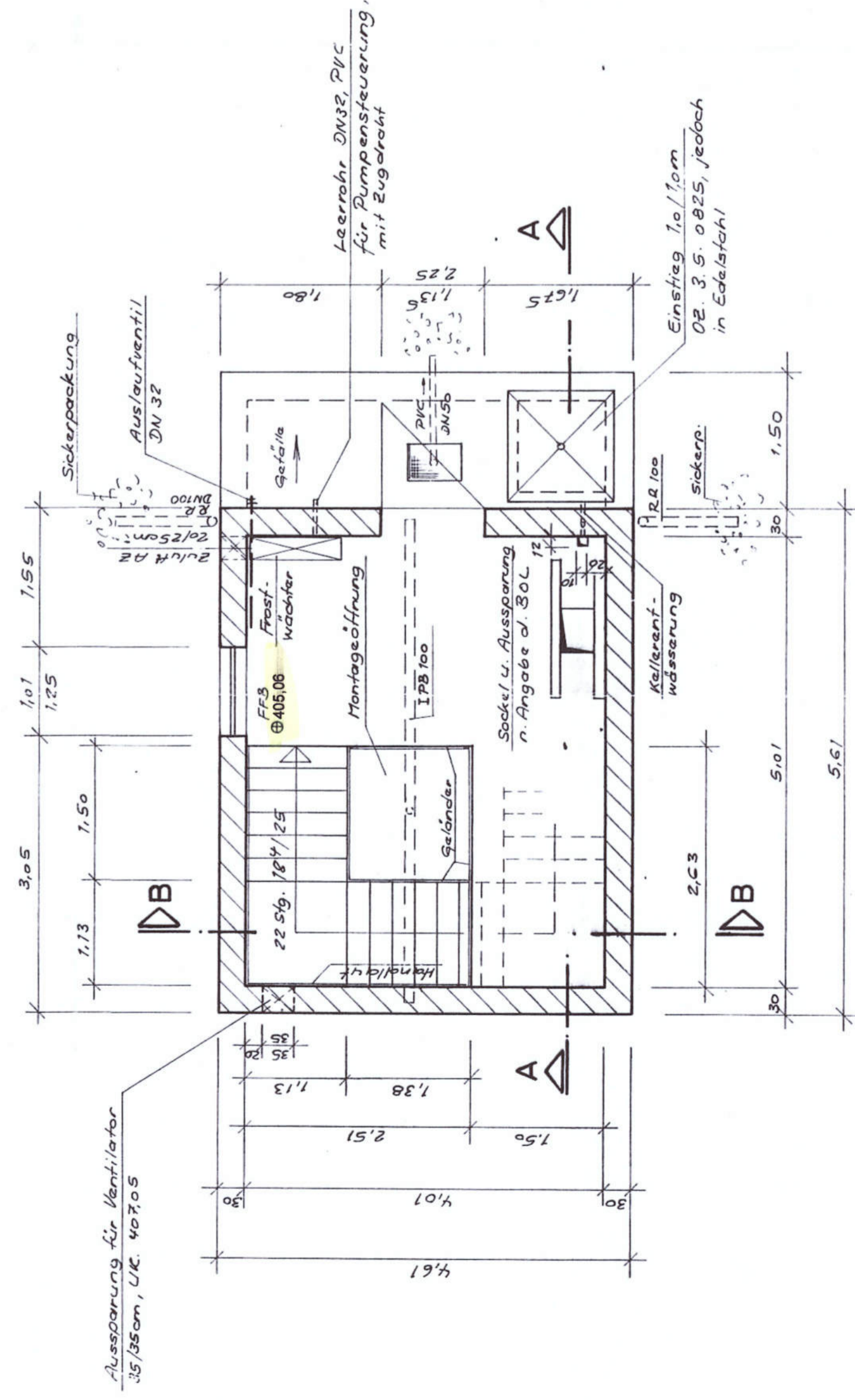

SCHNITT B-B

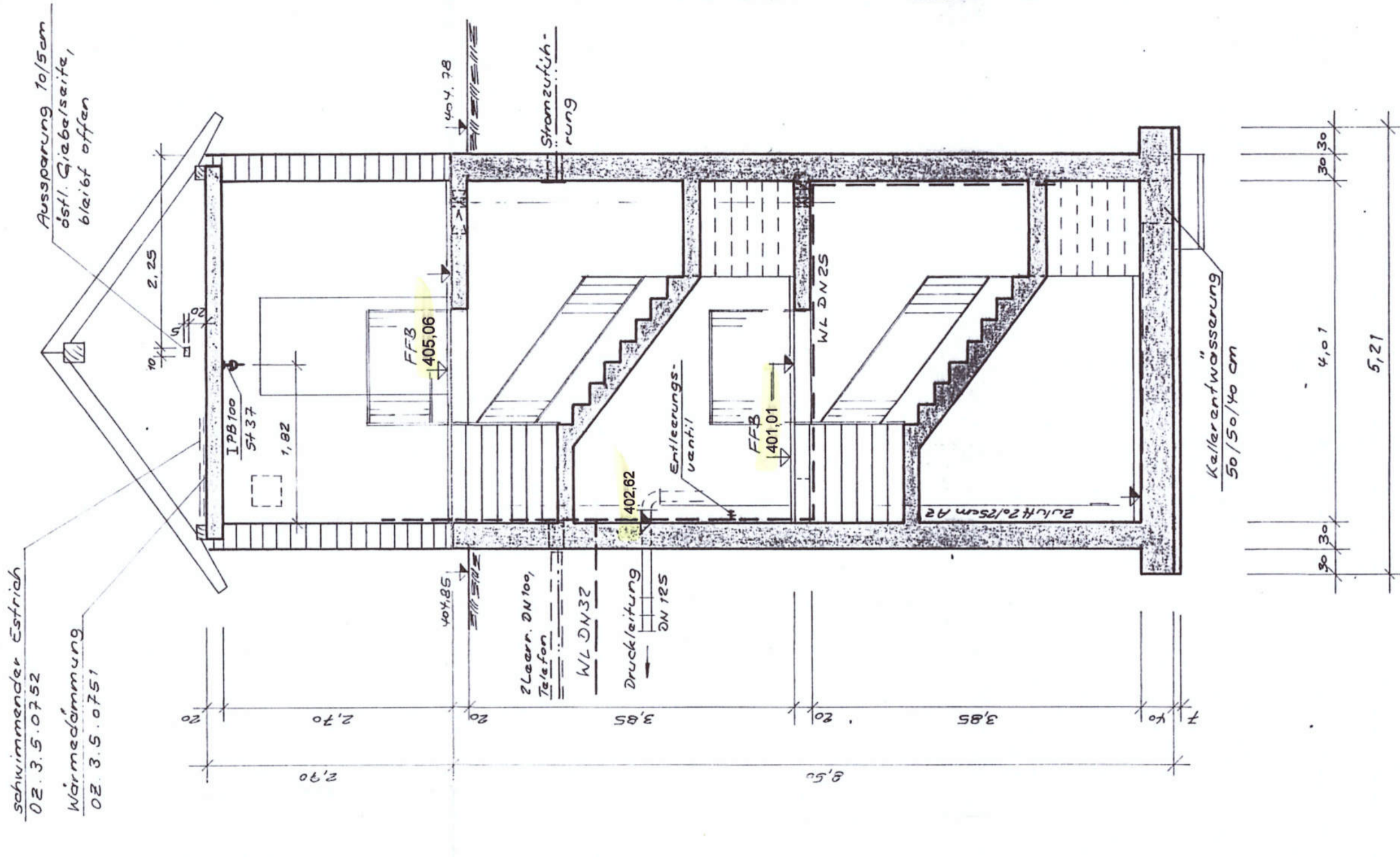

GRUNDRISS 1. INTERGESCHOSS

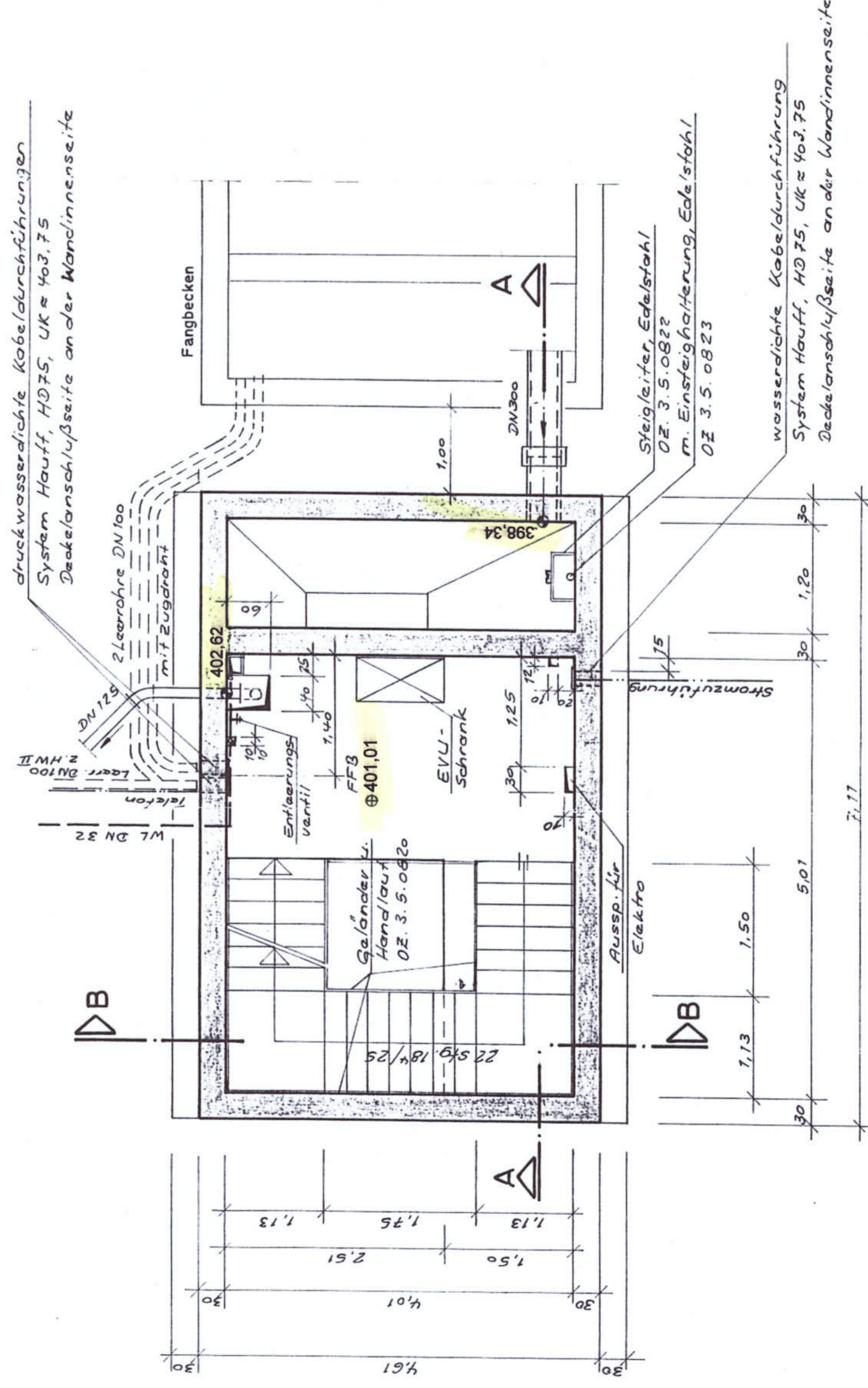

GRUNDRISS 2. INTERGESCHOSS

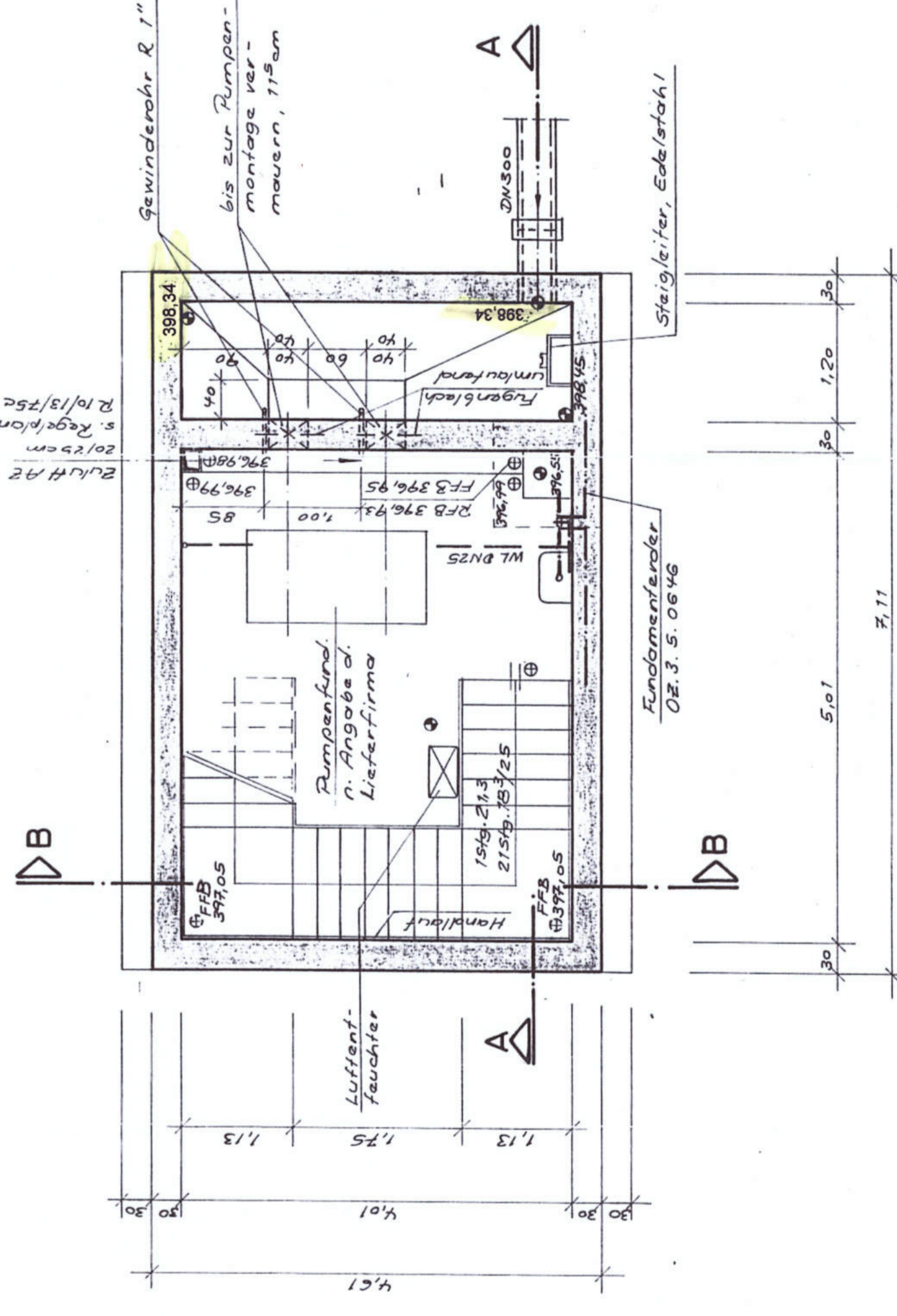

Geländegestaltung

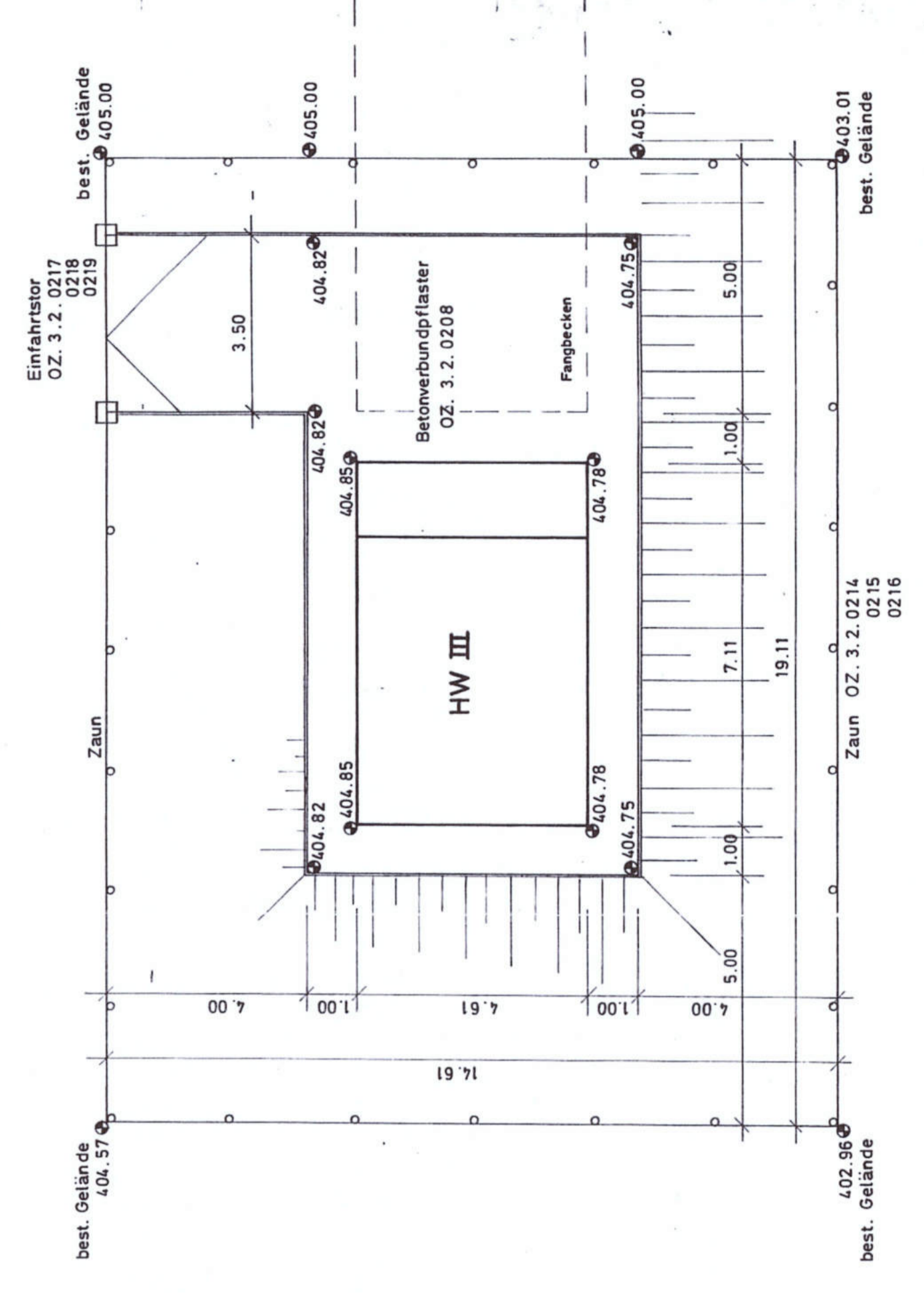

Ankerschrauben M 16
16cm herausragend

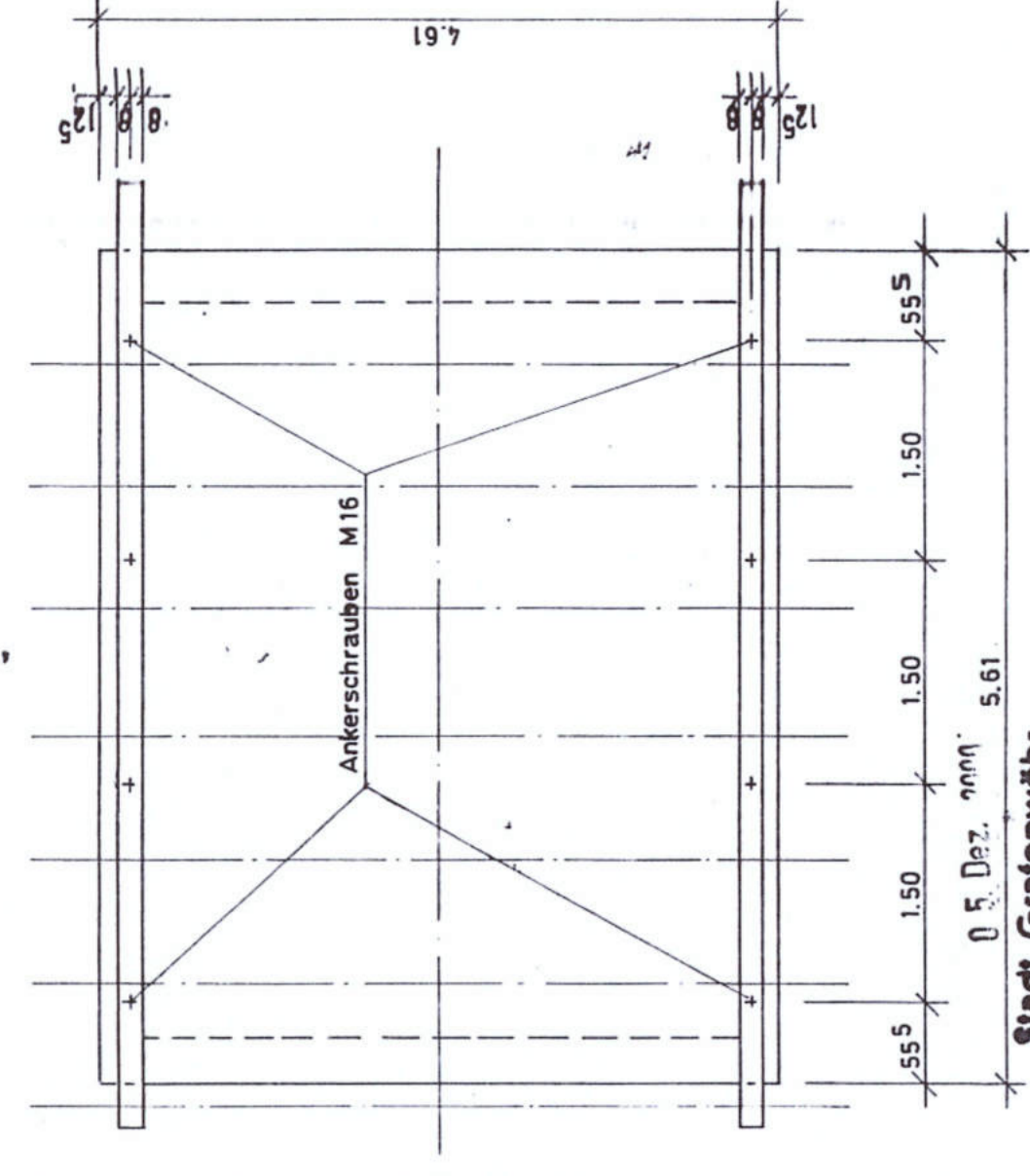

Bezeichnet:	Stadt Grafenwöhr
Bezeichnet:	Abwasseranlage
Bezeichnet:	Kanalstauraum 40 (Dorfgründ) Hebewerk (HW 3)
Mastab:	1:25
Datum:	26.06.2017
Gezeichnet:	GRAF-0001-P3/1Z
Gezeichnet:	26.06.2017
Gezeichnet:	Böhm, Plümmel, Schick, Schick
Gezeichnet:	18243 München, Brühlvogelstr. 2

WBG Grafenwöhr
 AWA Grafenwöhr – Wasserrechtsverfahren 2022
 Bauwerksplan Nr. BW-013

Hinweis:
 Rauminnenmaße und Höhenangaben wurden bei allen
 Bauwerken vor Ort überprüft und nach Bedarf reaktionell
 in den Plänen richtig gestellt.

Grafenwöhr, den 28.06.2022



Architektur- & Ingenieurbüro
 SCHULTES GmbH
 Am Sauerbrunnen 1 92655 Grafenwöhr
 Tel.: 09641 / 93 19 20 - 0 Fax: 09641 / 93 19 20 - 99
 hochbau@ib-schultes.de tiefbau@ib-schultes.de