

**Schnitt A-A**

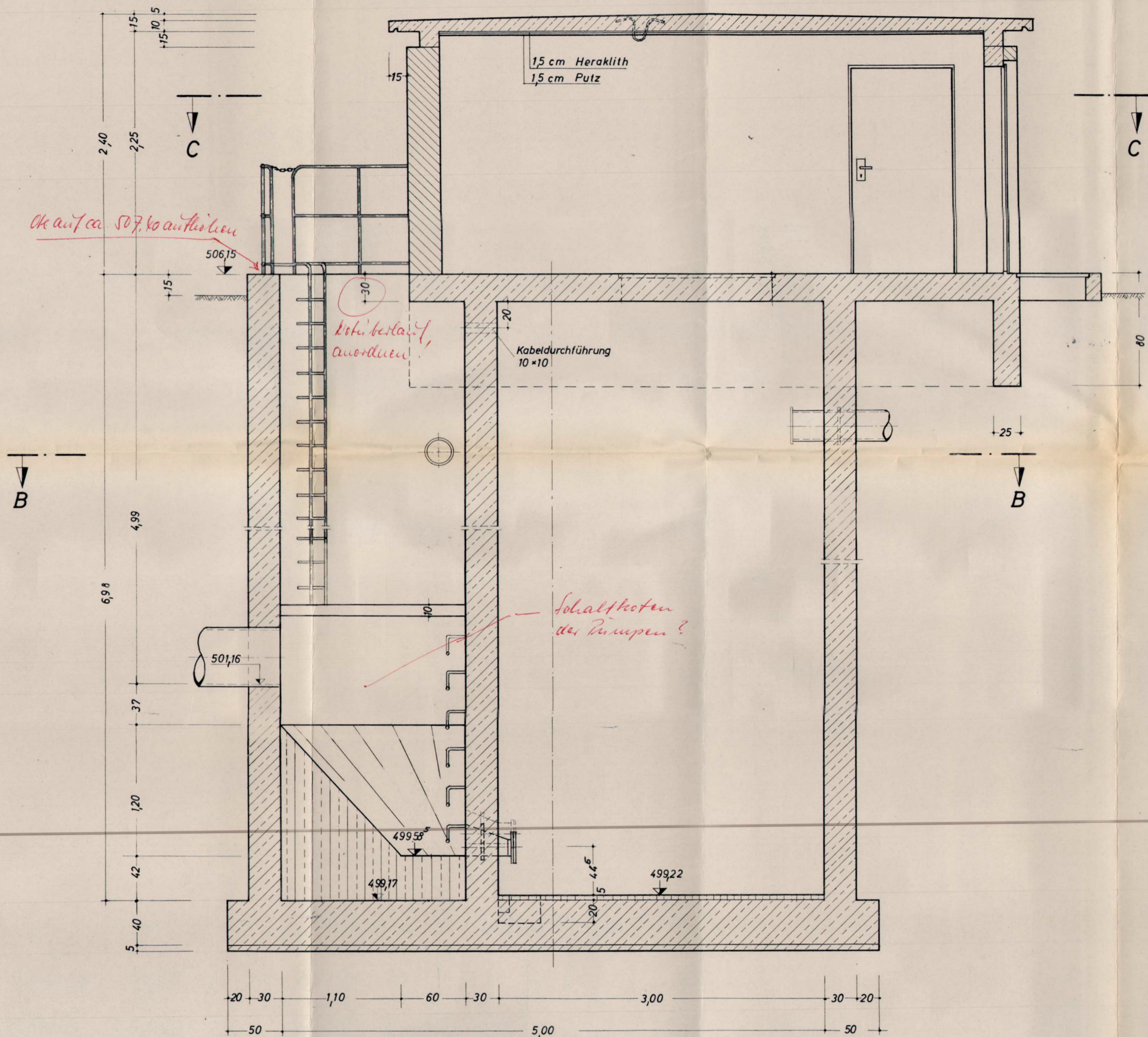

**Ansicht**

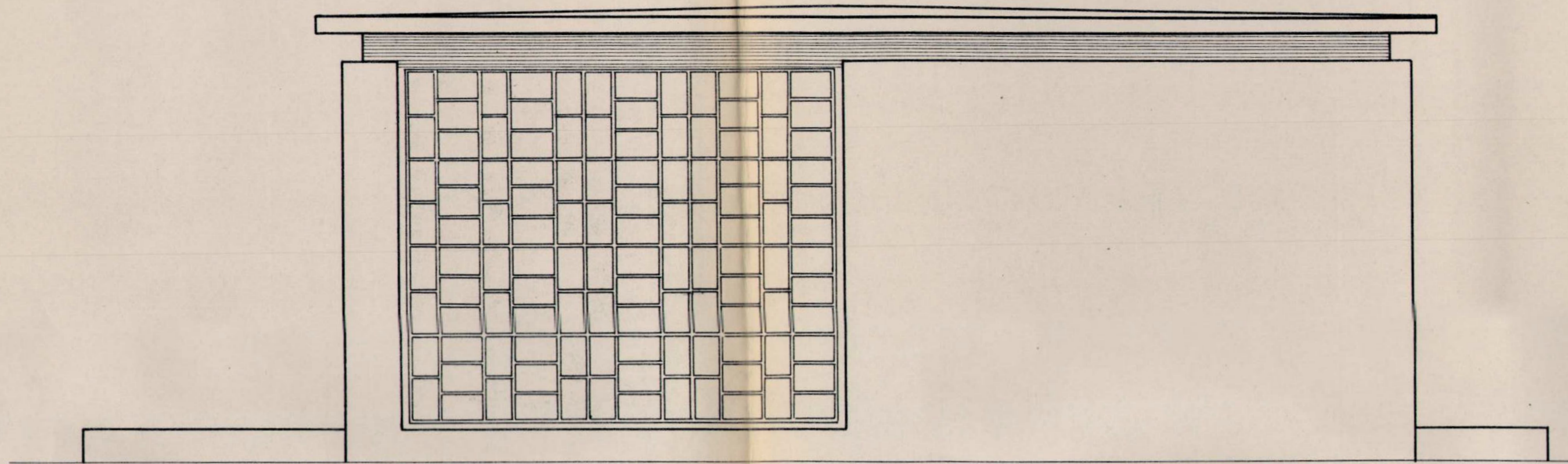

**Schnitt D-D**

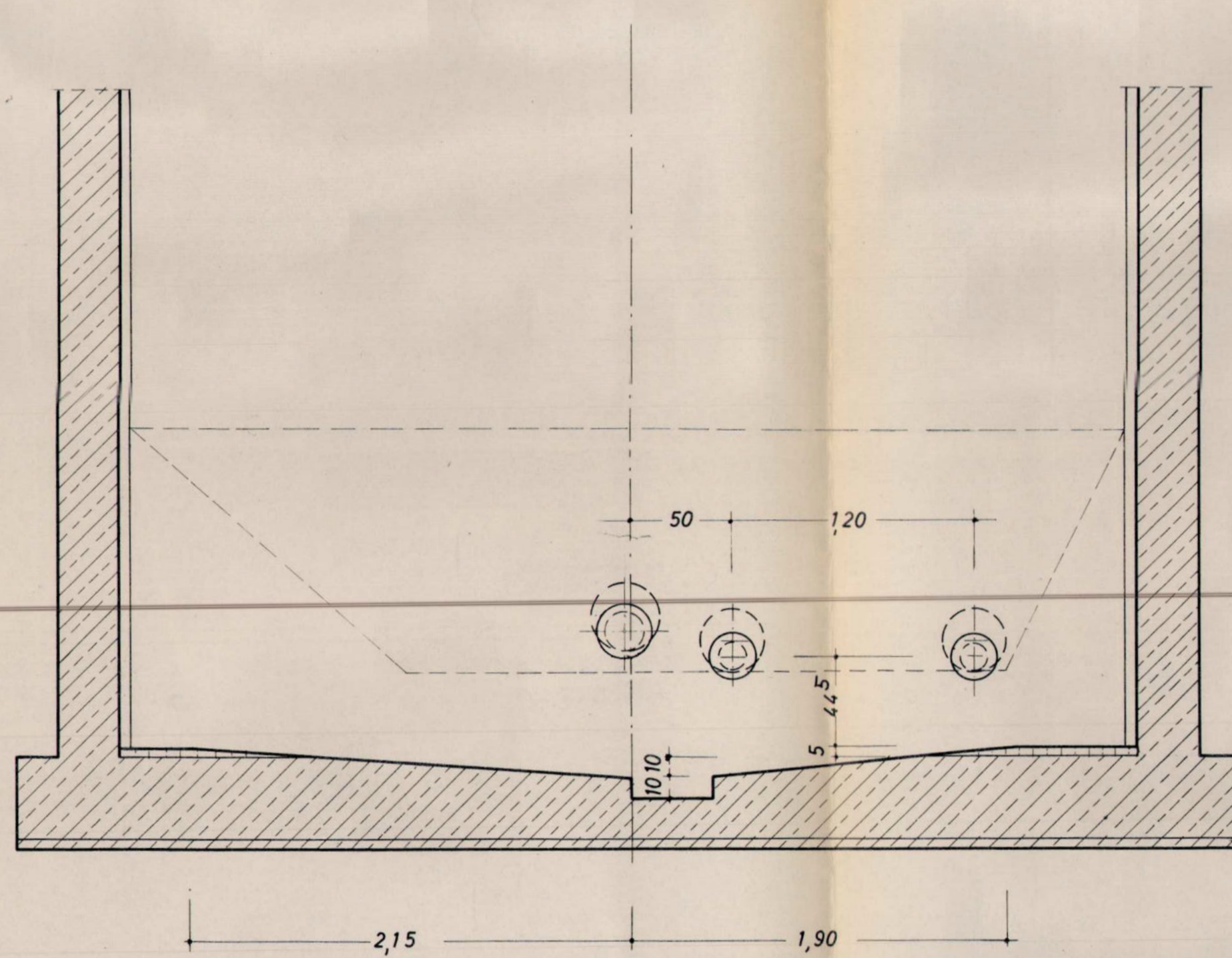

**Schnitt B-B**

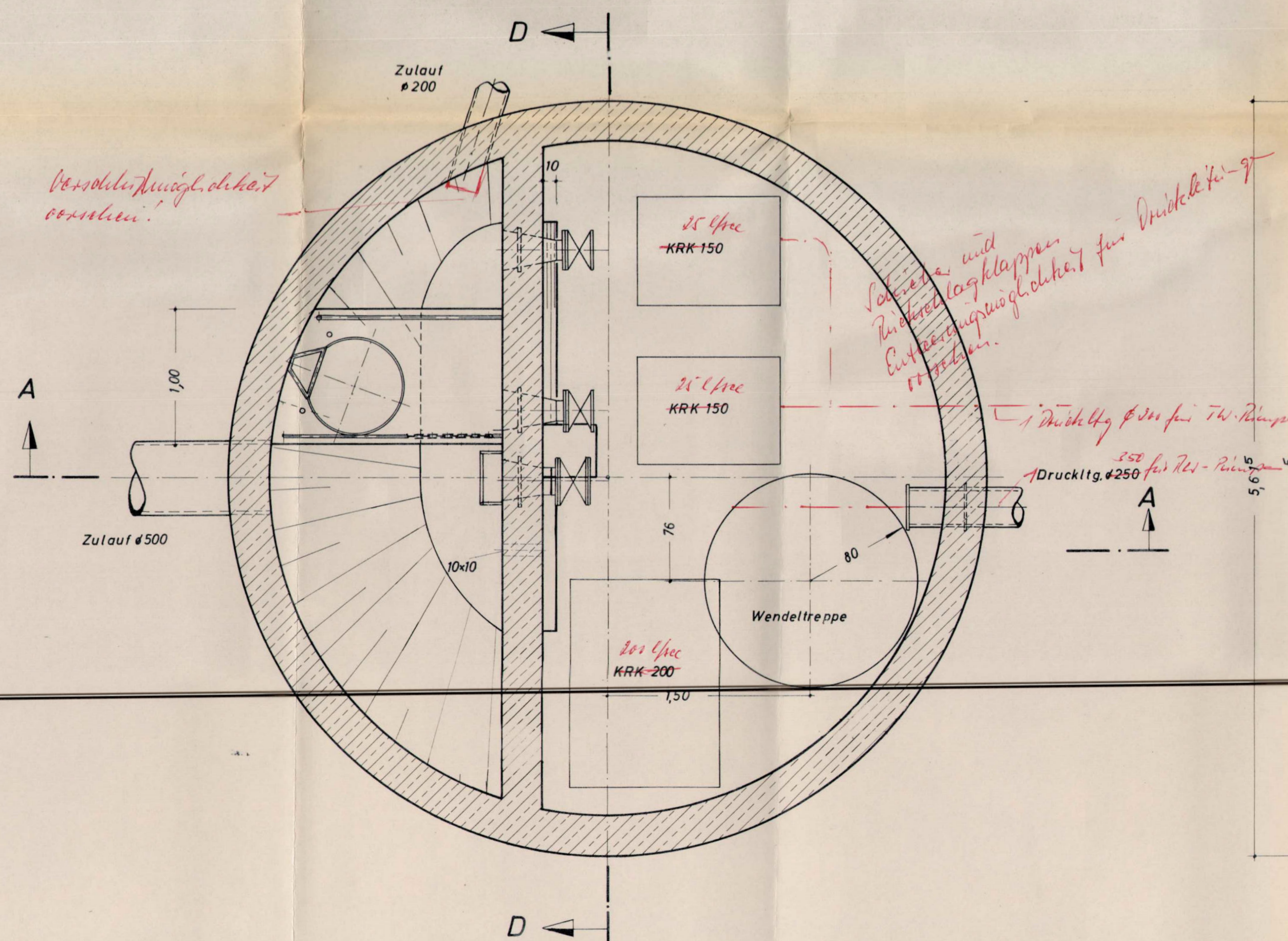

**Schnitt C-C**

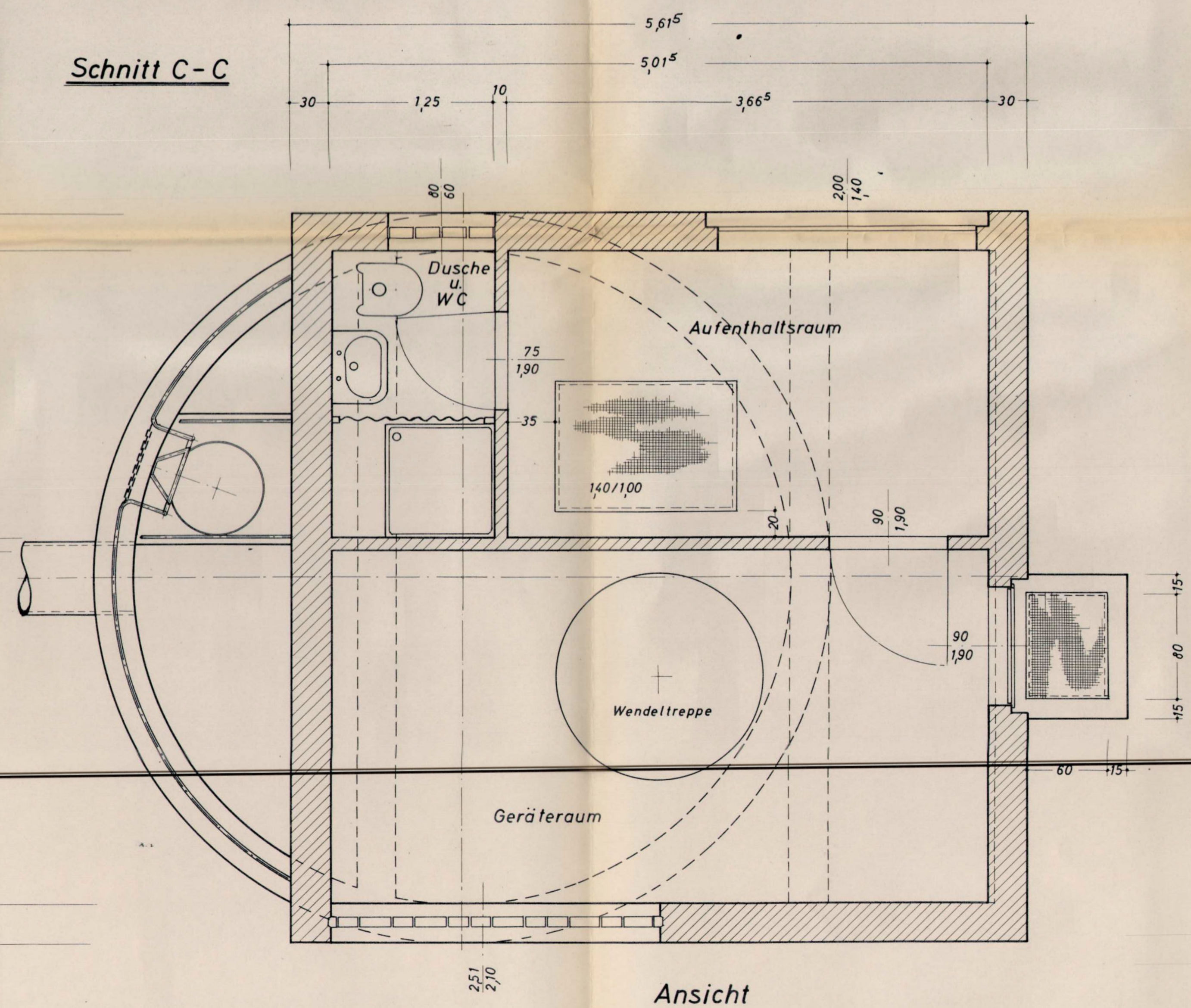

**Ansicht**

**Genehmigt**  
 des  
 Bayer. Landesausschusses für Wasser- und Gewässerschutz  
 München, den 26.3.72  
 (Dienststellung)

im wasserrechtl. Verfahren geprüft  
 Amt Sachverständiger  
 Bayer. Landesaussch. f. Wasser- u. Gewässerschutz  
 München, den 26.3.72  
 (Dienststellung)

Zur Kenntnis gegeben nur unter Vorbehalt der Geheimhaltungspflicht im Sinne des Urheber- und Patentrechts.  
 Der Entwurfsbearbeiter: **Ingenieurbüro WALTER BRAUN** (Bauingenieur), d. G. P. (Kleinwohnung 200 - Tel. 42159) - in Zusammenarbeit mit  
 Der Bauherr: Markt Eslarn (Opt. Kreis: Vohrau/Isar/Isarum) (Bauherr)  
 Das Vorhaben: **Kläranlage für die Marktgem. Eslarn**  
 Darstellung: **Pumpwerk ø 5,00m i.W.**  
 M 1:25 gezeichnet: 4.4.68/76 gezeichnet: 15.8.72  
 geprüft: 7/3 184

Markt Eslarn  
 Marktplatz 1  
 92693 Eslarn  
 AUFTRAGSBEFEHL

Beratende Ingenieure  
 Bauingenieurwesen  
**zwick ingenieure**  
 T. Gollwitzer  
 G. Schwab  
 Weiden, 20.06.2023  
 Ort: Eslarn

Ertüchtigung der Kläranlage  
 Ausbaugröße 4.800 EW (BSB.)  
 PROJEKT  
 Pumpwerk  
 PLANART (Bestandspläne 1970)  
 Entwurfsplanung  
 LEISTUNGSPHASE  
 Z054-091-39  
 PLANNUMMER  
 1:25  
 MASSSTAB