

**Legende**

- Gewässer
- festgesetztes Überschwemmungsgebiet
- vorläufig gesichertes Überschwemmungsgeb.
- Grenze ermitteltes Überschwemmungsgeb.
- ermitteltes Überschwemmungsgebiet
- Landkreis
- Gemeinde
- Flusskilometerstein
- 378.90 Wasserspiegelkote HQ100 (m ü. NN)
- Flurstück
- Gebäude
- betroffenes Gebäude

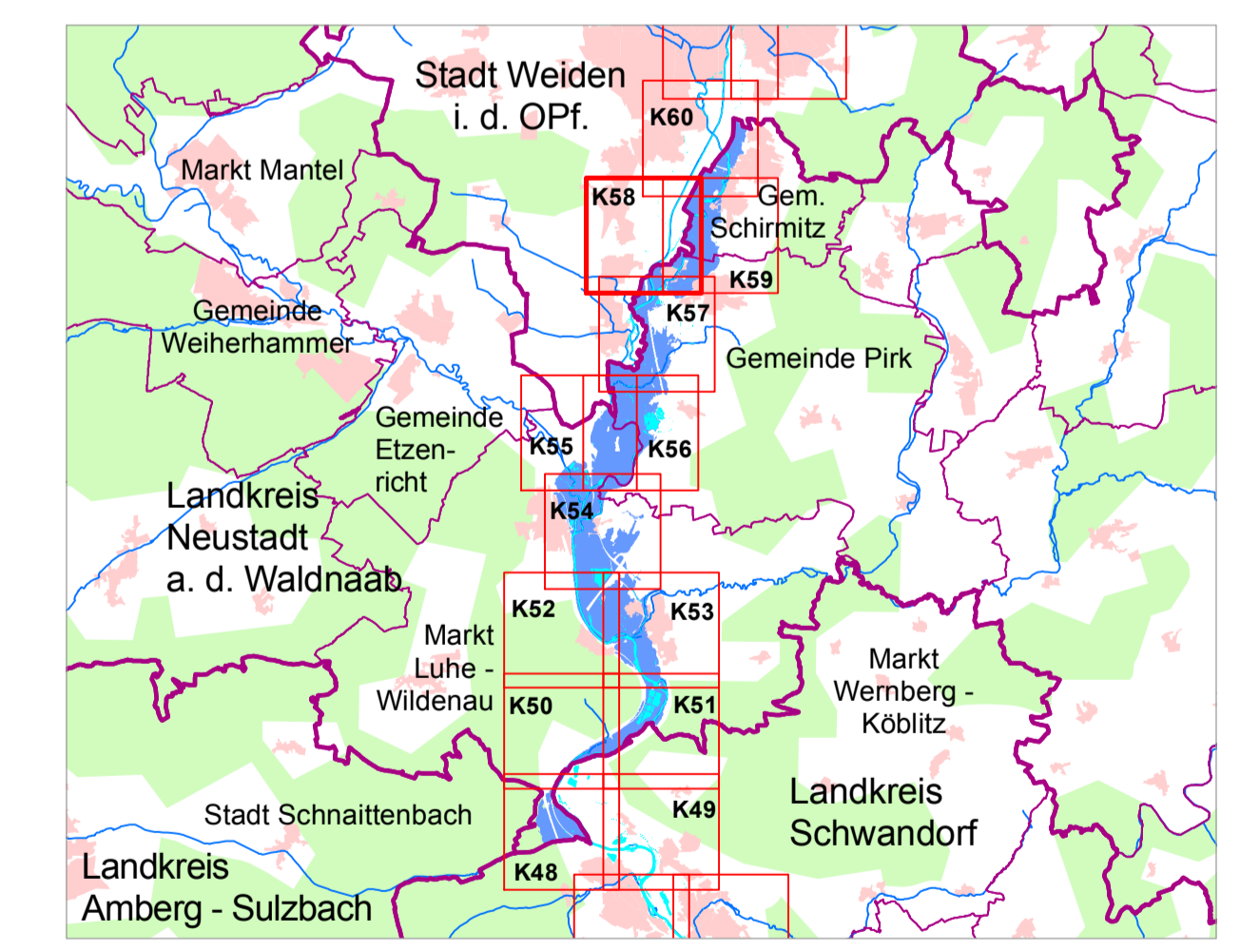

Quellen: Geobasisdaten: © Landesamt für Vermessung und Geoinformation Bayern; Geofachdaten: Wasserwirtschaftsamt Weiden

Vorhaben: Gew I Naab und Waldnaab  
 Fluss - km : 89,280 bis 107,400  
**Vorläufige Sicherung des Überschwemmungsgebiets**

Vorhabensträger: Landratsamt Neustadt a. d. Waldnaab  
 Landkreis: Neustadt a. d. Waldnaab  
 Kommunen: Markt Luhe / Gemeinde Pirik / Gemeinde Schmiritz

Plan-Nr.: **K58**  
 Landratsamt Neustadt a. d. Waldnaab  
 Lageplan zur Festlegung des Überschwemmungsgebietes an der Naab und an der Waldnaab  
 Anlage zur Bekanntmachung des Landratsamtes Neustadt a. d. Waldnaab vom

Maßstab: 1 : 2 500  
 Datum: Name  
 Entwurfsverfasser: gezeichnet  
 Datum: 24.02.2015  
 Rosenmüller, BD  
 gezeichnet: Jan 2015  
 geprüft: Fröhlich